プログラム詳細





静岡県高校ダンス部
コンテストin磐田
4年連続優勝！

01 オープニング

若者のエネルギーが爆発！
ダンスに乗せて「こどもの力」を届けます

浜松東高校ダンス部と一緒に、
ワクワクする未来を感じよう！

02 基調講演

『子どもの声が社会を変える』
～子どもの意見表明の権利～



講師：甲斐田 万智子（かいだ まちこ）氏

認定NPO法人国際子ども権利センター（C-Rights）代表理事
カンボジアでの支援活動を経て、日本全国の自治体や
教育現場で「子どもの権利」の普及・研修を行う。
著書『毎日つかえる子どもの権利』
『こども基本法 こどもガイドブック』など多数。

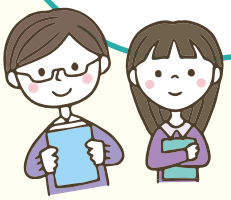

03 こども・若者プレゼン

ワークショップで練り上げた
「本気」のアイデアを発表します！

９月から３回のワークショップで
「どうすれば学校や街のみんなに
『こどもの権利』を知ってもらえるかな？」
ということを、みんなで話し合ってきました。
日頃の思いや本気のアイデアを発表します。
ぜひ聴いてください！

04 パネルディスカッション

こども・若者＆おとな対談！
提案をどうやって活かす？

発表で終わりではありません！
教育長や専門家も交え、こども・若者の思いを
どう社会に活かすかをみんなで深め合います。

パネリスト

◎こども・若者代表
◎甲斐田 万智子 氏（基調講演講師 / C-Rights代表理事）
◎野秋 愛美 氏（浜松市教育長）
◎村山 和繁 氏（みらいTALK / あどはまアドボケイト）

コーディネーター：出野 恵子 氏（FTCJ事務局長）

05 参加型アクティビティ

みんなの声を貼ろう！
意見ボード

「こどもの権利を広めるアイデア」を
カードに書いて意見ボードに貼ろう！
みなさんのアイデアが力になります。

当日ご参加の難しい方は、後日浜松市
公式ホームページにフォーラムの動画
をアップするので、観てほしいのじゃ。



出世大名 家康くん
©浜松市

イベントブース

こどもと家庭への支援活動を行う市民団体が、魅力的なブースを多数出展！

◎一般社団法人ここみ　◎一般社団法人のあん　◎一般社団法人みらいTALK　◎認定NPO法人はままつ子育てネットワークぴっぴ　◎NPO法人浜松外国人子ども教育支援協会（TOMO2）
◎NPO法人はままつ子どもの心を支える会（すまいる）　◎子どもアドボカシーセンターしずおか（アドしず）　◎一般社団法人こどもアドボカシーセンター浜松（あどはま）　◎浜松市



出世法師 直虎ちゃん
©浜松市

※ ブース展示は 16:30 まで行っています